

PETA RISIKO KEBAKARAN HUTAN DAN LAHAN KABUPATEN KAMPAR, PROVINSI RIAU

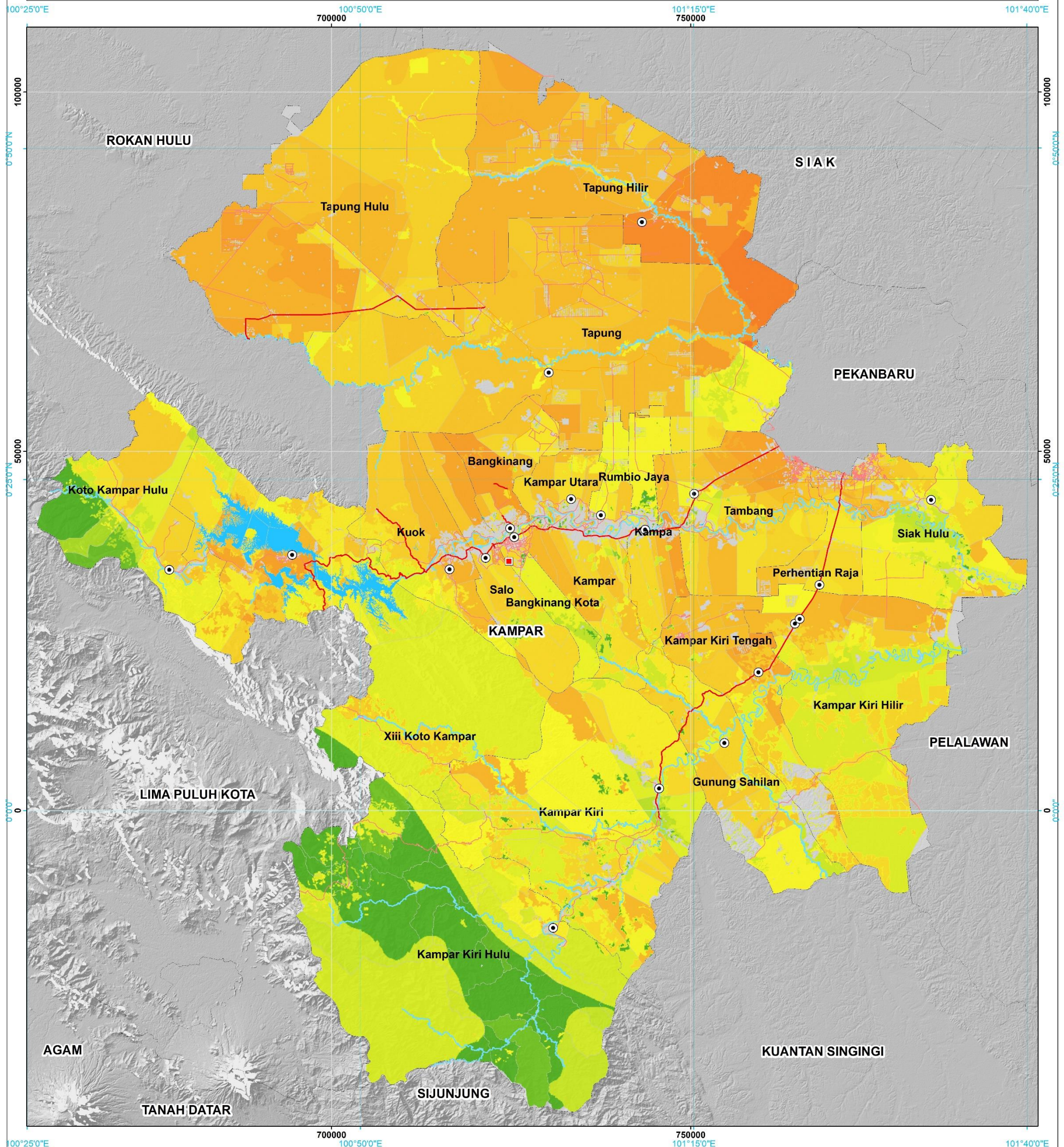

Legenda

Ibukota
 ■ Ibukota Kabupaten
 ⊙ Ibukota Kecamatan

Jaringan Jalan
 — Jalan Arteri
 — Jalan Kolektor
 — Jalan Lokal

Batas Administrasi
 - - - Batas Desa
 - - - Batas Kecamatan
 — Batas Kabupaten

Perairan
 〰 Sungai
 — Garis Pantai
 〰 Tubuh Air (Danau/Laut)

Lainnya
 □ Tidak Ada Potensi Bahaya

Indeks Risiko Kebakaran Hutan dan Lahan
 0.0 — 0.3 — 0.6 — 1.0
 Rendah — Sedang — Tinggi

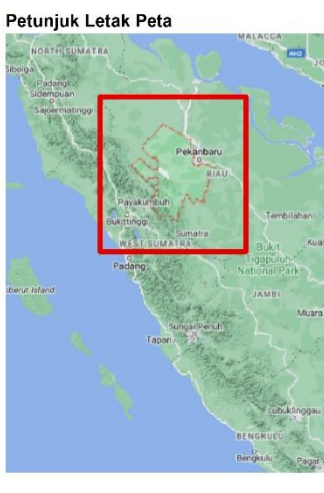

U

0 3.75 7.5 15 22.5 30
Kilometer

Skala
 1 : 250.000 pada ukuran A1
 1 cm di peta sama dengan 2,5 km di lapangan
 ID Peta : Peta_Risiko_Karhutla_30
 Dibuat Tanggal : 07 September 2023

Metodologi dan Zonasi Risiko Bencana :
 Badan Nasional Penanggulangan Bencana (BNPB)
Catatan :
 Peta ini digunakan dalam menyediakan kebutuhan Kajian Risiko Bencana (KRB) dan sebagai acuan dalam penyusunan rencana penanggulangan bencana (RPB) di Kabupaten Kampar. Penggambaran batas administrasi dan nama geografi tidak dapat digunakan sebagai referensi resmi mengenai batas sesungguhnya di lapangan, dan tidak menyiratkan pengesahan resmi dari BNPB.
 Peta dapat dilihat dengan jelas pada ukuran kertas A1

Proyeksi Lokal
 UTM Zona 47 N

Proyeksi Geografis
 Lintang - Bujur

Unit Datum
 WGS - 1984

Unit Grid
 Lintang - Bujur dengan interval antar grid 25 menit
 Meter dengan interval antar grid 50,000 meter

Gambar Latar
 Hillshade DEMNAS

Peta Dasar
 Peta Rupa Bumi Indonesia Digital skala 1:25.000, Badan Informasi Geospasial (BIG)

Batas Administrasi
 Geoportal Nasional Indonesia (Ina-geoportal), BIG

Sumber Data :
 - Peta Bahaya Karhutla
 - Peta Kerentanan Karhutla
 - Peta Kapasitas Karhutla

BADAN PENANGGULANGAN BENCANA DAERAH (BPBD) KABUPATEN KAMPAR
 Jl. H.R. Soebrantas, S Komplek Perkantoran Bupati Lama
 Telepon :

PEMERINTAH KABUPATEN KAMPAR
 Jl. Ahmad Yani No. 50 Bangkinang Kota
 Telepon : (0762) 3240395, 7327012
 Fax : (0762) 3240230

Gambar 3.52 Peta Risiko Kebakaran Hutan dan Lahan Kabupaten Kampar