

PETA RISIKO CUACA EKSTRIM KABUPATEN KAMPAR, PROVINSI RIAU

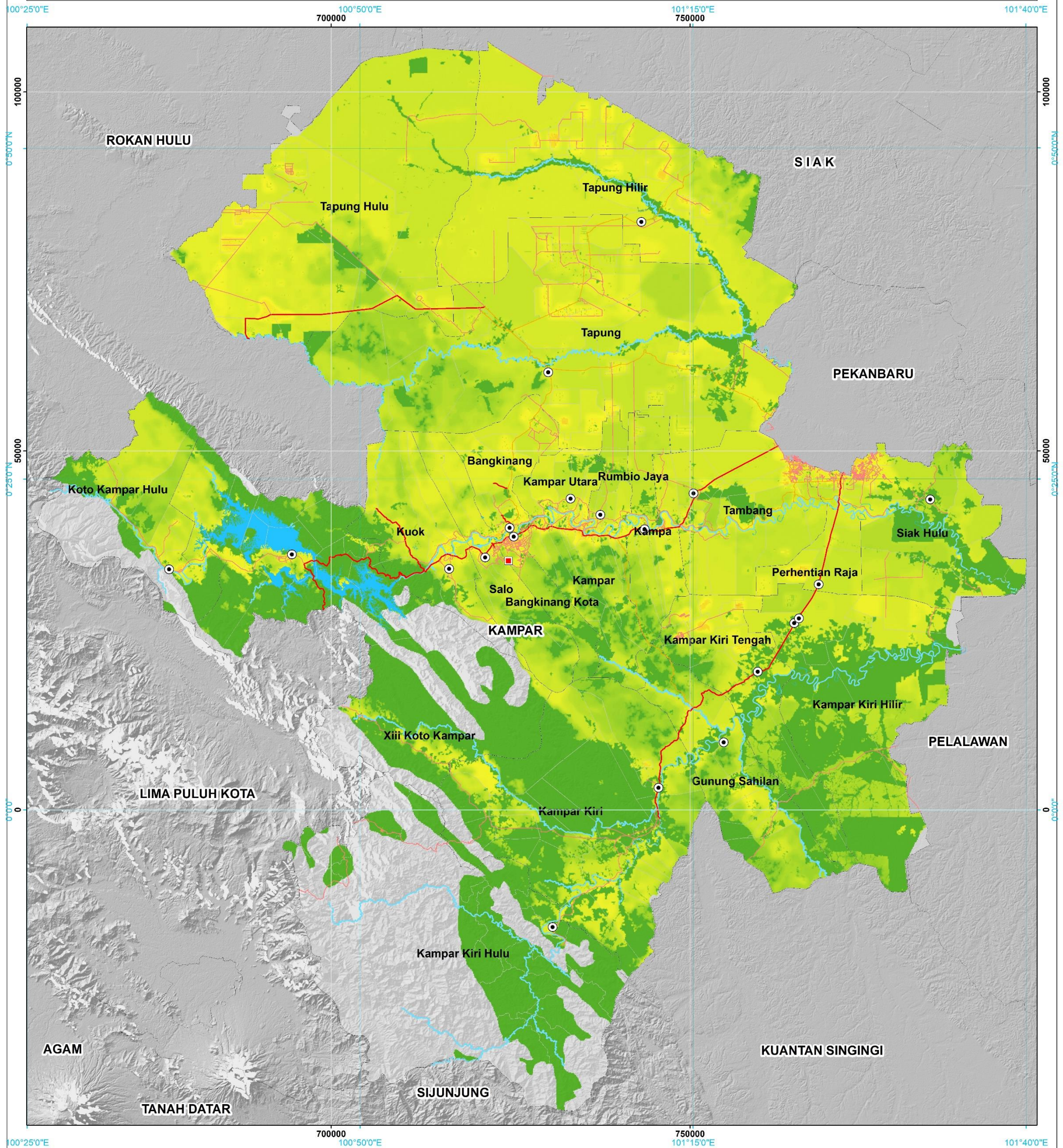

<p>Legenda</p> <p>Ibukota</p> <ul style="list-style-type: none"> ■ Ibukota Kabupaten ● Ibukota Kecamatan <p>Jaringan Jalan</p> <ul style="list-style-type: none"> — Jalan Arteri — Jalan Kolektor — Jalan Lokal <p>Batas Administrasi</p> <ul style="list-style-type: none"> Batas Desa Batas Kecamatan Batas Kabupaten <p>Perairan</p> <ul style="list-style-type: none"> — Sungai — Garis Pantai — Tubuh Air (Danau/Laut) <p>Lainnya</p> <ul style="list-style-type: none"> Tidak Ada Potensi Bahaya <p>Indeks Risiko Cuaca Ekstrim</p> <table border="1" style="width: 100%; text-align: center; border-collapse: collapse;"> <tr> <td style="width: 33%;">0.0</td> <td style="width: 33%;">0.3</td> <td style="width: 33%;">0.6</td> <td style="width: 33%;">1.0</td> </tr> <tr> <td style="background-color: #90EE90;">Rendah</td> <td style="background-color: #FFFF00;">Sedang</td> <td style="background-color: #FFA500;">Tinggi</td> <td style="background-color: #FF0000;">Tinggi</td> </tr> </table>	0.0	0.3	0.6	1.0	Rendah	Sedang	Tinggi	Tinggi	<p>Petunjuk Letak Peta</p>	<p>U</p> <p>0 3.75 7.5 15 22.5 30</p> <p>Kilometer</p> <p>Skala</p> <p>1 : 250.000 pada ukuran A1 1 cm di peta sama dengan 2,5 km di lapangan</p> <p>ID Peta : Peta_Risiko_Cuacaekstrim_30 Dibuat Tanggal : 07 September 2023</p> <p>Metodologi dan Zonasi Risiko Bencana : Badan Nasional Penanggulangan Bencana (BNPB)</p> <p>Catatan : Peta ini digunakan dalam menyediakan kebutuhan Kajian Risiko Bencana (KRB) dan sebagai acuan dalam penyusunan rencana penanggulangan bencana (RPB) di Kabupaten Kampar. Penggambaran batas administrasi dan nama geografi tidak dapat digunakan sebagai referensi resmi mengenai batas sesungguhnya di lapangan, dan tidak menyiratkan pengesahan resmi dari BNPB. Peta dapat dilihat dengan jelas pada ukuran kertas A1</p>	<p>Proyeksi Lokal UTM Zona 47 N</p> <p>Proyeksi Geografis Lintang - Bujur</p> <p>Unit Datum WGS - 1984</p> <p>Unit Grid Lintang - Bujur dengan interval antar grid 25 menit Meter dengan interval antar grid 50,000 meter</p> <p>Gambar Latar Hillshade DEMNAS</p> <div style="display: flex; justify-content: space-between; align-items: center;"> <div style="text-align: center;"> <p>BADAN PENANGGULANGAN BENCANA DAERAH (BPBD) KABUPATEN KAMPAR Jl. H.R. Soebrantas, S Komplek Perkantoran Bupati Lama Telepon :</p> </div> <div style="text-align: center;"> <p>PEMERINTAH KABUPATEN KAMPAR Jl. Ahmad Yani No. 50 Bangkinang Kota Telepon : (0762) 3240395, 7327012 Fax : (0762) 3240230</p> </div> </div>
0.0	0.3	0.6	1.0								
Rendah	Sedang	Tinggi	Tinggi								

Gambar 3.51 Peta Risiko Cuaca Ekstrim Kabupaten Kampar