

PETA RISIKO BANJIR KABUPATEN KAMPAR, PROVINSI RIAU

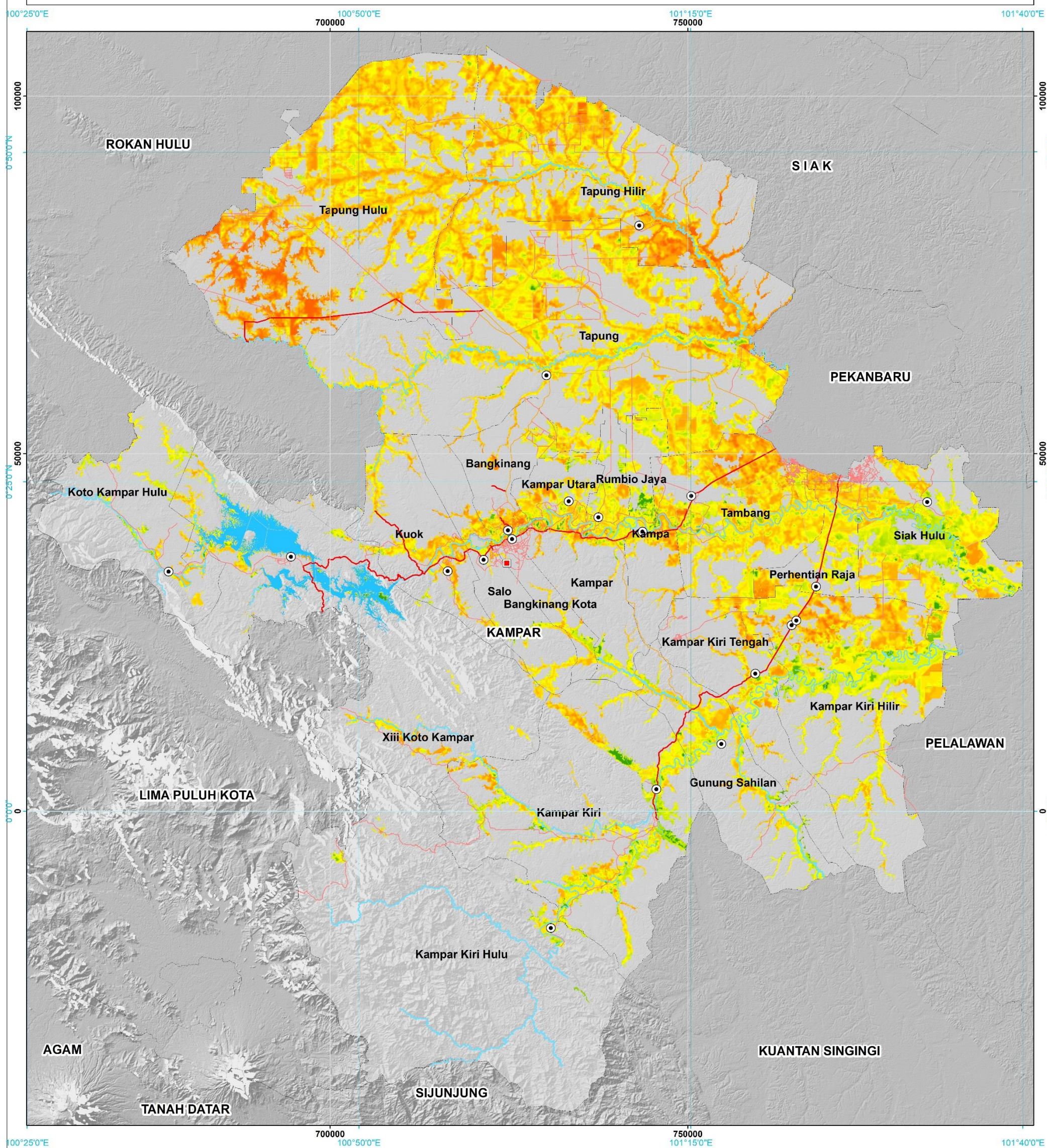

Legenda

Ibukota

- Ibukota Kabupaten
- Ibukota Kecamatan

Jaringan Jalan

- Jalan Arteri
- Jalan Kolektor
- Jalan Lokal

Batas Administrasi

- Batas Desa
- Batas Kecamatan
- Batas Kabupaten

Perairan

- Sungai
- Garis Pantai
- Tubuh Air (Danau/Laut)

Lainnya

- Tidak Ada Potensi Bahaya

Indeks Risiko Banjir

0.0	0.3	0.6	1.0
Rendah	Sedang	Tinggi	

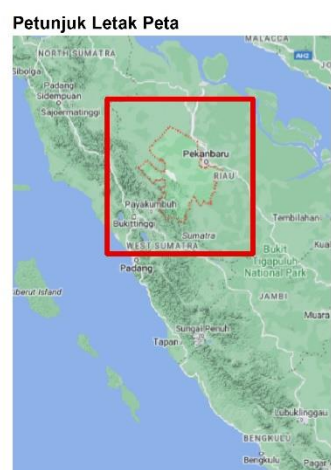

U

0 3.75 7.5 15 22.5 30
Kilometer

Skala

1 : 250.000 pada ukuran A1
1 cm di peta sama dengan 2,5 km di lapangan
ID Peta : Peta_Risiko_Banjir_30
Dibuat Tanggal : 07 September 2023

Metodologi dan Zonasi Risiko Bencana :
Badan Nasional Penanggulangan Bencana (BNPB)
Catatan :
Peta ini digunakan dalam menyediakan kebutuhan Kajian Risiko Bencana (KRB) dan sebagai acuan dalam penyusunan rencana penanggulangan bencana (RPB) di Kabupaten Kampar. Penggambaran batas administrasi dan nama geografis tidak dapat digunakan sebagai referensi resmi mengenai batas sesungguhnya di lapangan, dan tidak menyiratkan pengesahan resmi dari BNPB. Peta dapat dilihat dengan jelas pada ukuran kertas A1

Proyeksi Lokal
UTM Zona 47 N

Proyeksi Geografis
Lintang - Bujur

Unit Datum
WGS - 1984

Unit Grid
Lintang - Bujur dengan interval antar grid 25 menit
Meter dengan interval antar grid 50.000 meter

Gambar Latar
Hillshade DEMNAS

Peta Dasar
Peta Rupa Bumi Indonesia Digital skala 1:25.000, Badan Informasi Geospasial (BIG)

Batas Administrasi
Geoportal Nasional Indonesia (Ina-geoportal), BIG

Sumber Data :

- Peta Bahaya Banjir
- Peta Kerentanan Banjir
- Peta Kapasitas Banjir

BADAN PENANGGULANGAN BENCANA DAERAH (BPBD) KABUPATEN KAMPAR
Jl. H.R. Soebrantas, S Komplek Perkantoran Bupati Lama
Telepon :

PEMERINTAH KABUPATEN KAMPAR
Jl. Ahmad Yani No. 50 Bangkinang Kota
Telepon : (0762) 3240395, 7327012
Fax : (0762) 3240230

Gambar 3.49 Peta Risiko Banjir Kabupaten Kampar